DESMONTAJE

El **CONTRATISTA** se encargará de los trabajos del desmontaje y clasificación de las piezas del vallado de madera actual. La clasificación tendrá lugar por tipo de pieza, estado de conservación y posibilidad de aprovechamiento. La empresa encargada de la limpieza viaria y jardinería en Condado de Alhama se ocupará del traslado del material desde las plazas de aparcamiento destinadas a tal efecto y situadas en las inmediaciones de la piscina hasta su zona de acopio junto al acceso de Alcanara Norte.

El **CONTRATISTA** estará obligado a retirar el material de manera tal que el daño provocado en las piezas sea nulo o mínimo y depositar las piezas de vallado de madera en las plazas de aparcamiento señaladas en las imágenes mostradas a continuación. En caso de que en el momento del depósito dichas plazas estén ocupadas, el **CONTRATISTA** se pondrá en contacto con la Administración para proceder según sus instrucciones.

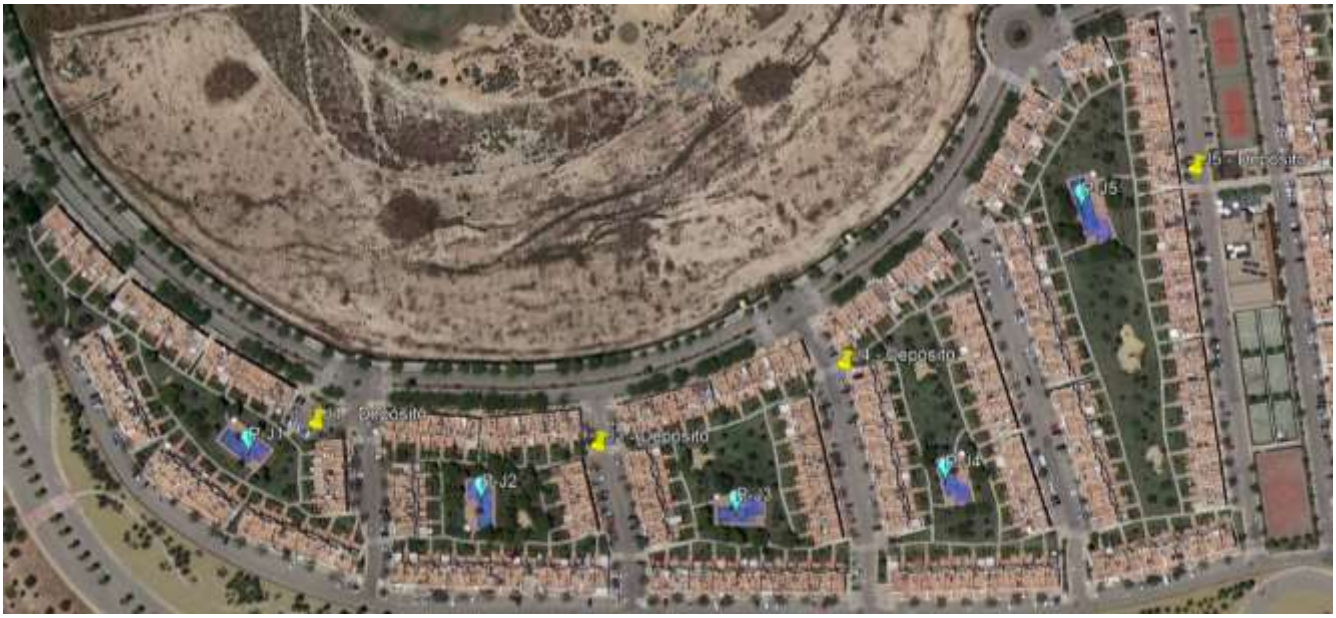

ANEXO 5. ESPECIFICACIONES DE LA COMUNIDAD PARA EL PROCEDIMIENTO DE REEMPLAZO DE VALLADO

ANEXO 5. ESPECIFICACIONES DE LA COMUNIDAD PARA EL PROCEDIMIENTO DE REEMPLAZO DE VALLADO

ANEXO 5. ESPECIFICACIONES DE LA COMUNIDAD PARA EL PROCEDIMIENTO DE REEMPLAZO DE VALLADO

ANEXO 5. ESPECIFICACIONES DE LA COMUNIDAD PARA EL PROCEDIMIENTO DE REEMPLAZO DE VALLADO

ANEXO 5. ESPECIFICACIONES DE LA COMUNIDAD PARA EL PROCEDIMIENTO DE REEMPLAZO DE VALLADO