PLAN MENSUAL (SEMANA 21) MAYO

A continuación se muestra la planificación de tareas para esta semana adaptada a la situación y a las necesidades actuales:

PREVISIÓN MENSUAL. CONDADO DE ALHAMA				
FECHA/PERIODO	***CORTE DE SETO***	***SIEGA DEL CÉSPED***	***TRATAMIENTOS FITOSANITARIOS***	***OTROS***
SEMANA 21. 24 de mayo 30 de mayo	***Naranjos 4, 5, 6, 7, 8***	***Jardines 1,2, 3,4,5,7, Pistas deportivas, Viales interiores Paisajismos exteriores***	***Tratamiento herbicida (según necesidades) Tratamiento insecticida (según necesidades)***	***Mantenimiento de piscinas Revisión y averías de riego Incidencias Otros***

- Trabajos efectuados
- Trabajos en ejecución.
- Trabajos no realizados

PLAN MENSUAL (SEMANA 22) JUNIO

Seguidamente se muestra el plan establecido para la próxima semana:

PREVISIÓN MENSUAL. CONDADO DE ALHAMA				
FECHA/PERIODO	***CORTE DE SETO***	***SIEGA DEL CÉSPED***	***TRATAMIENTOS FITOSANITARIOS***	***OTROS***
SEMANA 22. 31 de mayo 6 de junio		***Jardines 8,9,10,11,12,13,13 prima, Viales interiores, Viales exteriores Paisajismos exteriores***	***Tratamiento herbicida (según necesidades) Tratamiento insecticida (según necesidades)***	***Mantenimiento del Parque Municipal Poda de geranios Mantenimiento de piscinas Revisión y averías de riego Incidencias Otros***

(*): Previa a la realización de la siega del césped se realizará uns inspección visual que corrobore la necesidad de la siega.

NOTIFICACIÓN:

Durante la próxima semana, (31 de mayo - 6 de junio), se realizara la **resiembra de parcelas de césped privadas** correspondientes a las viviendas:

Comunidad	Vivenda
Jardines	87; 139; 144; 433; 659; 685; 957; 1141; y 1155
Naranjos	573

Se hace saber;

Todos aquellos vecinos/propietarios que deseen que sus jardines privados sean pobjeto de evaluación y programados para próximas resiembras que dirijan **su solicitud a:**

alhama.mantenimiento@inmho.es

Todos los jardines privados objetos de resiembra deberán:

REQUISITOS:

- **Compromiso por parte del vecino /propietario a regar el césped de forma manual todas las mañanas y tardes durante las 2-3 primeras semanas desde la ejecución de la resiembra**
- **Mantener libres de cualquier tipo de objeto o enserres tales como: mesas, sillas, amacas, etc.**
- **No tener perros en el jardín.**

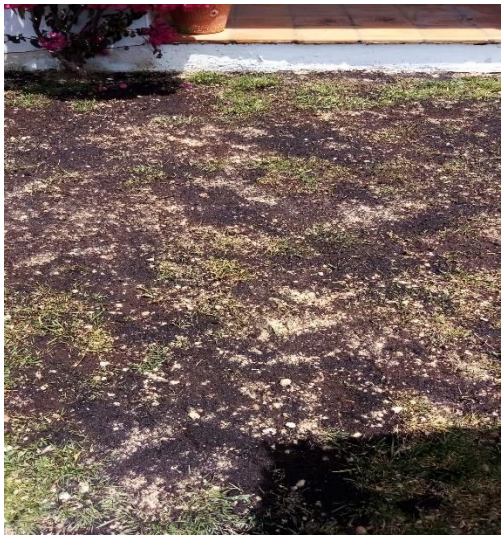

Imágenes. Ejemplos de parcelas recién resembradas con semillas de césped "Cynodon dactylon" y cobertura de "mantillo".

RESUMEN

Durante la pasada semana se ha llevado a cabo la siega del césped en Jardines 1,2, 3,4,5,7; Pistas deportivas; Viales interiores y, Paisajismos exteriores.

Por otra parte, se ha realizado el corte de seto en Naranjos 4, 5, 6, 7, 8. Al mismo tiempo, se han ido realizando las podas de palmáceas y arbolados de esas mismas áreas.

En cuanto a los tratamientos fitosanitarios, se han realizado tratamientos herbicidas e insecticidas sobre el seto de “Ficus” y flores de temporada.

Además se ha llevado a cabo la nivelación del puente de acceso a la Isla, la instalación de sombrillas, el mantenimiento ordinario de piscinas, la revisión y reparación de averías del sistema de riego y otras incidencias.

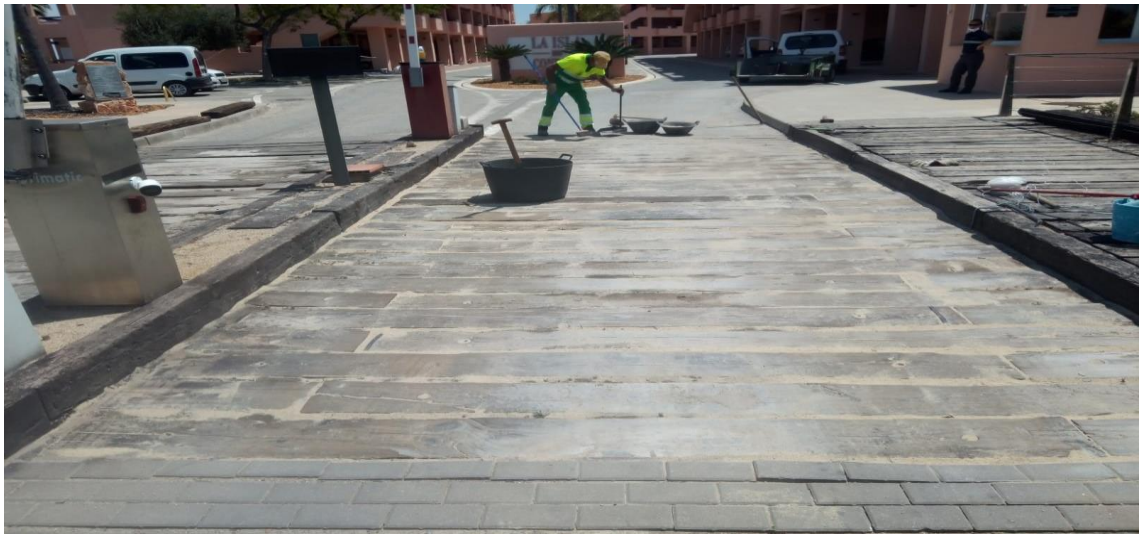

Atendiendo a una de las solicitudes de la comunidad, se ha aplicado de un polímero hidrico en algunos jardines de la Isla para analizar y evaluar su consumo de agua y estado ornamental.