PLAN MENSUAL (SEMANA 1) JUNIO

A continuación se muestra la planificación de tareas para esta semana adaptada a la situación y a las necesidades actuales:

PREVISIÓN MENSUAL. CONDADO DE ALHAMA				
FECHA/PERIODO	*CORTE DE SETO*	*SIEGA DEL CÉSPED*	*TRATAMIENTOS FITOSANITARIOS*	*OTROS*
SEMANA 1. 1 de junio 7 de junio	*Jardín 12,13,1*	*Naranjos 5,6,7,8 La Isla Viales interiores Paisajismos interiores Jardines 1,2,3,4*	*Tratamiento contra el picudo rojo en palmeras Tratamiento herbicida (según necesidades) Tratamiento insecticida (según necesidades) Tratamiento fungicida en cipreses de nuevos paisajismos Tratamiento anti-mosquito en lago ornamental*	*Mantenimiento del Parque Municipal Poda de gauras en vial de acceso Mantenimiento de piscinas Revisión y averías de riego Incidencias Otros*

*** NOTA:** Esta semana no hemos podido completar la siega de césped programada debido a que se ha realizado la mejora de la mediana del vial de Naranjos mediante la revisión del riego y el trasplante de césped en diversas zonas que se encontraba en mal estado.

- Trabajos efectuados
- Trabajos en ejecución
- Trabajos no realizados

PLAN MENSUAL (SEMANA 2) JUNIO

Seguidamente se muestra el plan establecido para la próxima semana:

PREVISIÓN MENSUAL. CONDADO DE ALHAMA				
FECHA/PERIODO	*CORTE DE SETO*	*SIEGA DEL CÉSPED*	*TRATAMIENTOS FITOSANITARIOS*	*OTROS*
SEMANA 2. 8 de junio 14 de junio	*Penthouses Jardín 2*	*Jardines 3,4,5,7,8,9,10,11,12,13,13 prima Pistas deportivas*	*Tratamiento herbicida (según necesidades) Tratamiento insecticida (según necesidades) Tratamiento anti-mosquito en lago ornamental*	*Poda de palmeras en La Isla Poda de geranios Mantenimiento de piscinas Revisión y averías de riego Incidencias Pintado de mobiliario en Jardines Otros*

RESUMEN

Durante toda esta semana se han efectuado siegas de césped en Naranjos 5, 6, 7, 8 así como en La Isla, Jardín 1, 2, en el vial interior y en los paisajismos interiores, mientras que en Jardín 3 no se ha podido finalizar esta semana.

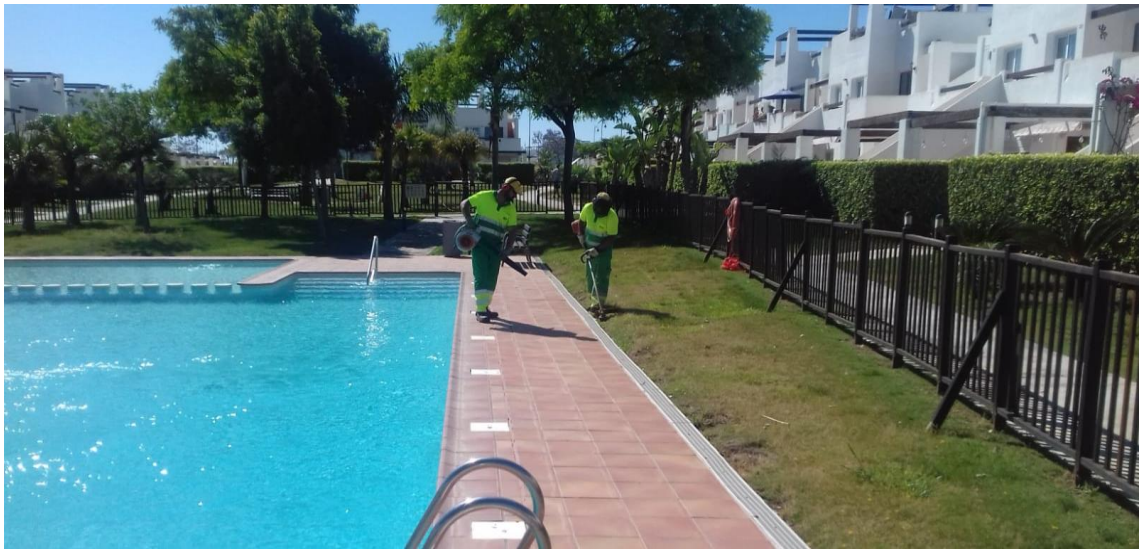

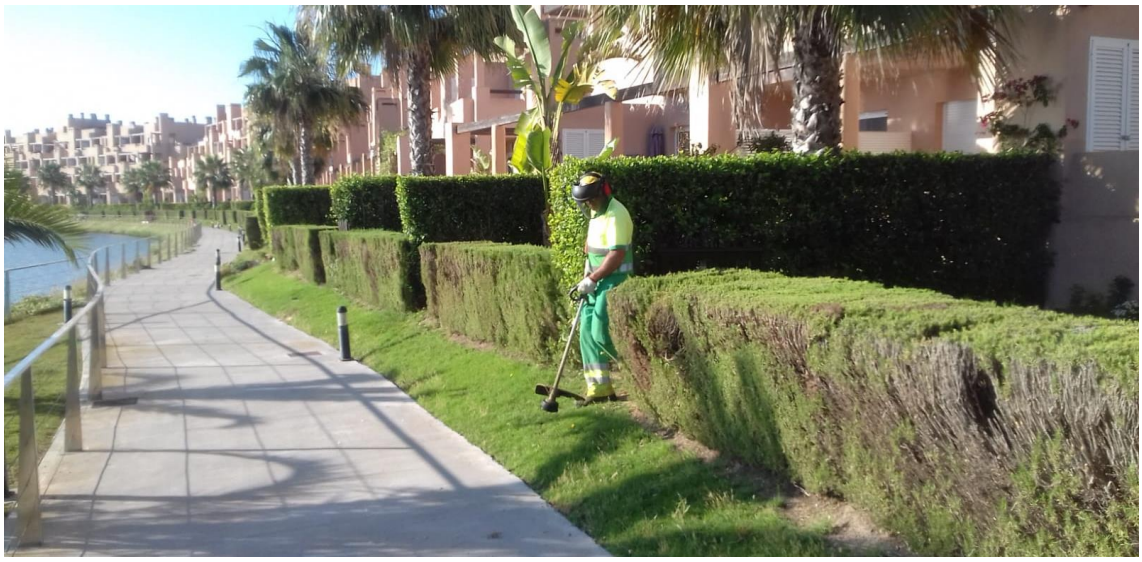

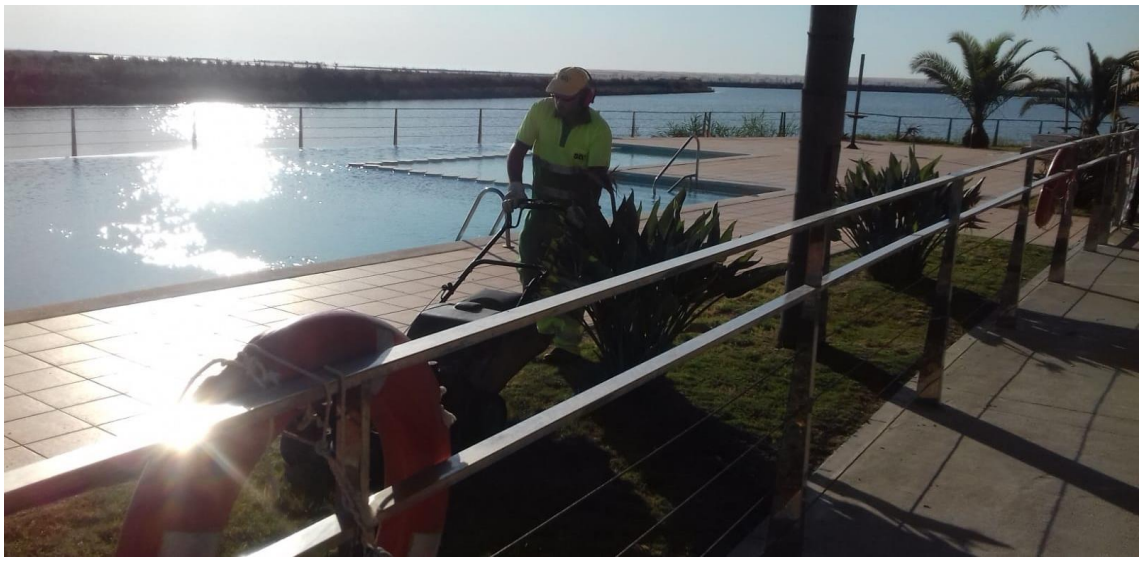

Por otra parte, esta semana se ha realizado el corte de seto en Jardín 12, 13, así como en Jardín 1.

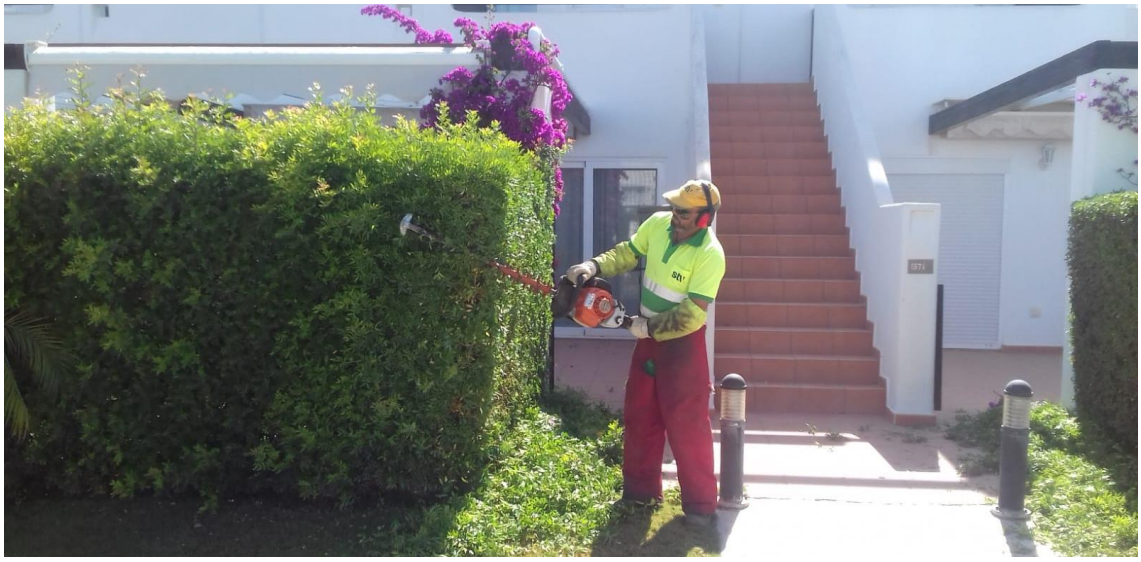

En cuanto a los tratamientos fitosanitarios, se ha continuado con el tratamiento contra el picudo rojo en palmeras , se ha realizado el tratamiento contra los mosquitos en el lago de La Isla y también se ha llevado a cabo un tratamiento fungicida en los cipreses de los nuevos paisajismos. Además se ha realizado un tratamiento insecticida en los geranios.

También se ha llevado a cabo el mantenimiento rutinario de las piscinas, se han realizado revisiones del sistema de riego y se ha realizado la poda de gauras en un tramo de la mediana del vial exterior.

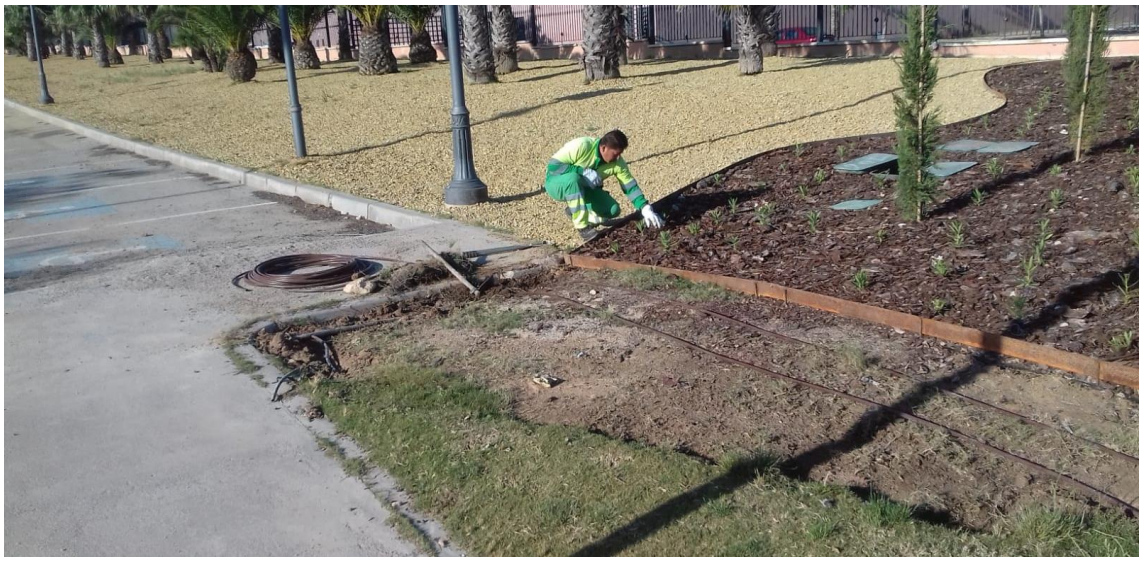

Así mismo, se ha llevado a cabo el mantenimiento del Parque Municipal, realizando eliminación de malas hierbas.
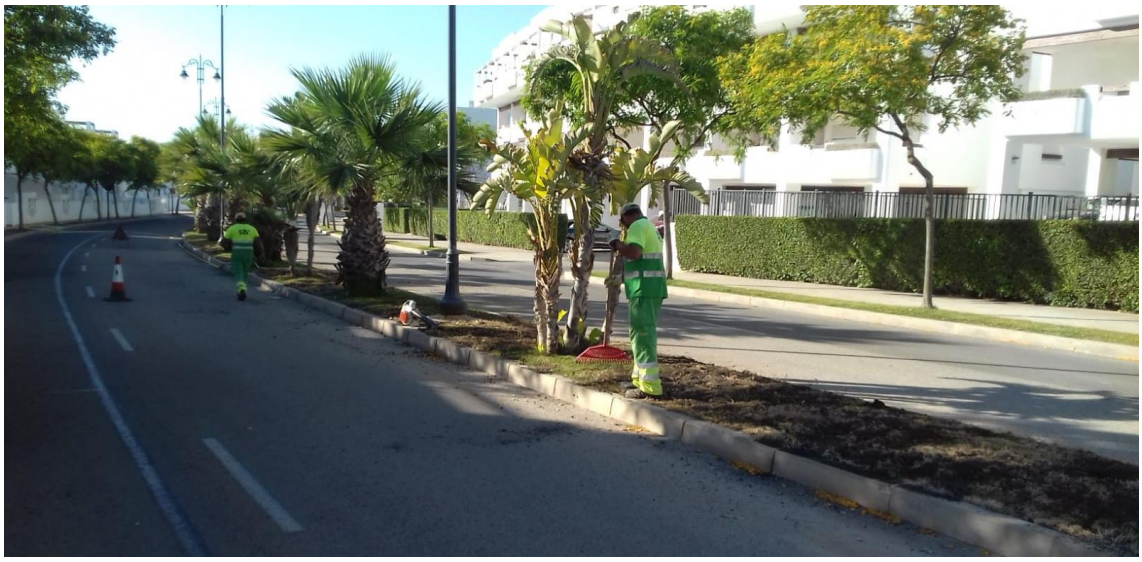
Cabe destacar que se ha finalizado la revisión del estado del césped y del sistema de riego en la mediana del vial de Naranjos. Así mismo se ha trasplantando césped en aquellas zonas deficitarias, procedente del césped que se está retirando en la obra de paisajismo del anillo exterior.